

ODA-Geberprofil 2022¹ **BURGENLAND [BGL]**

ODA Burgenland im Bundesländervergleich

I. Anteil BGL an der ODA der Bundesländer

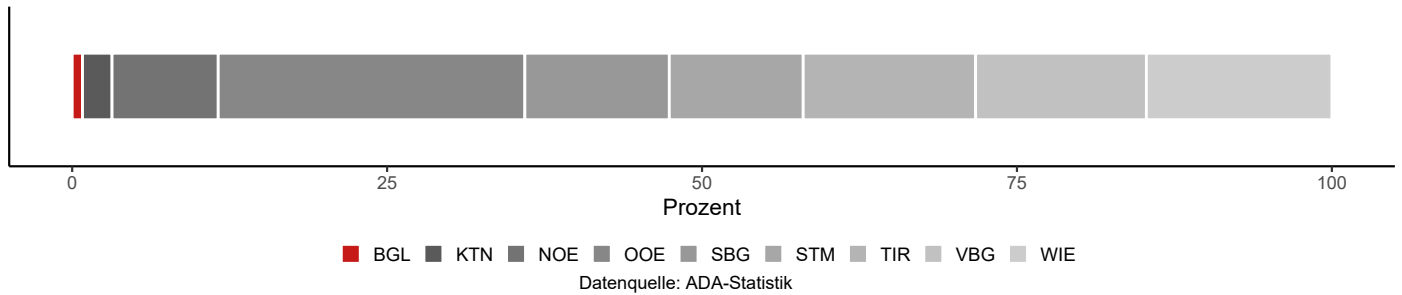

II. ODA der Bundesländer (2020-2022) und Anteil am Bruttoregionalprodukt (BRP) (2021)

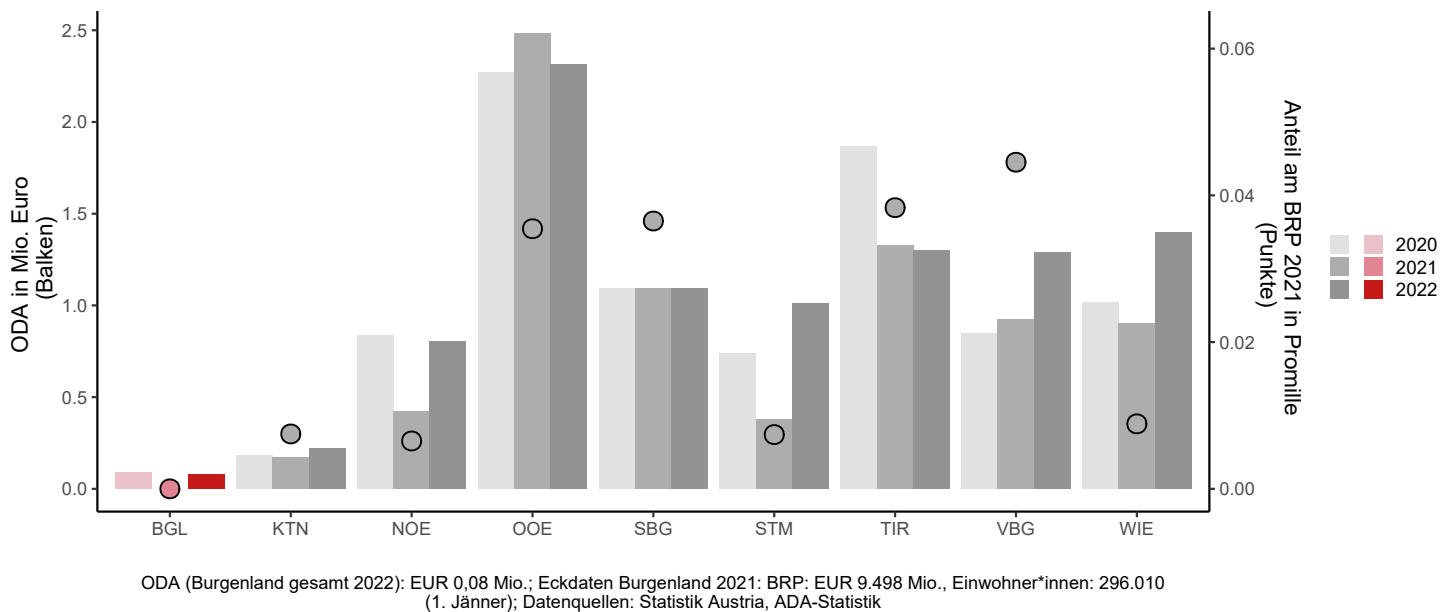

III. Geberstruktur (2022)

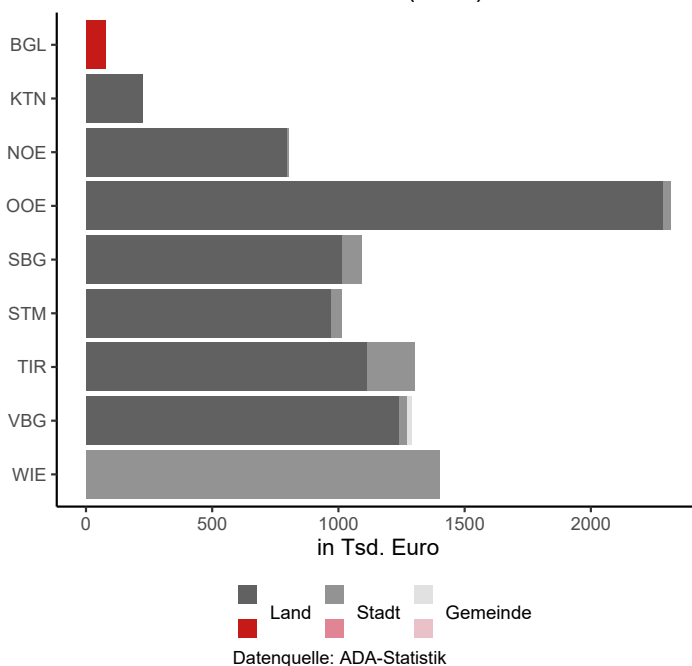

IV. Abwicklungsstruktur (2022)

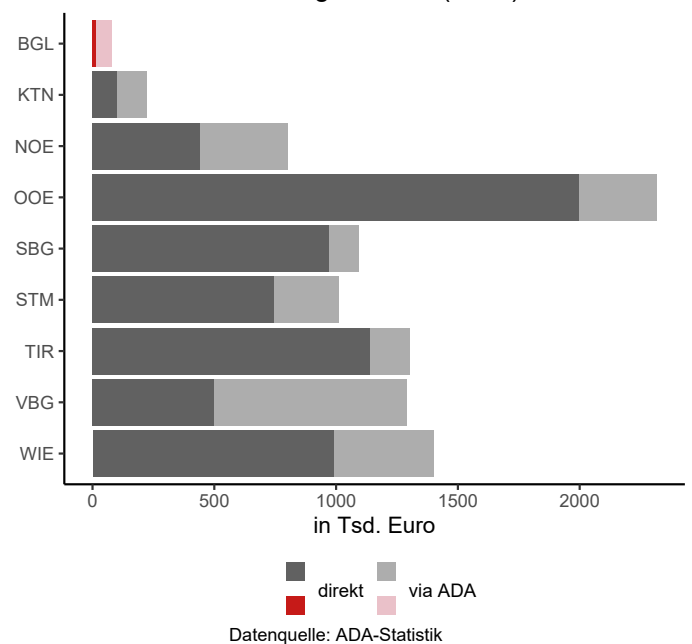

¹Stand: November 2023; Berechnungsbasis: Zuschussäquivalent (da Länder & Gemeinden nur Zuschüsse vergeben, entspricht das Zuschussäquivalent den Netto-Auszahlungen); exklusive ODA-anrechenbare Kosten für Asylwerber*innen im Geberland; Kontakt und weiterführende Informationen: statistik@ada.gv.at.

ODA-Geberprofil 2022 **BURGENLAND [BGL]**

ODA Burgenland im Detail

V. Sektoren im Überblick (2022)

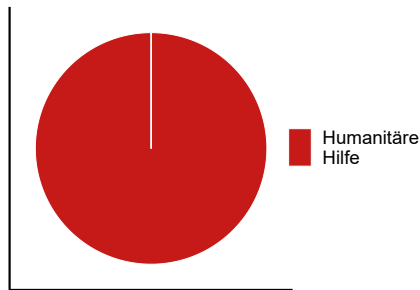

Kategorien mit negativen Summenwerten nicht berücksichtigt; Datenquelle: ADA-Statistik

VI. Modalitäten (2022)

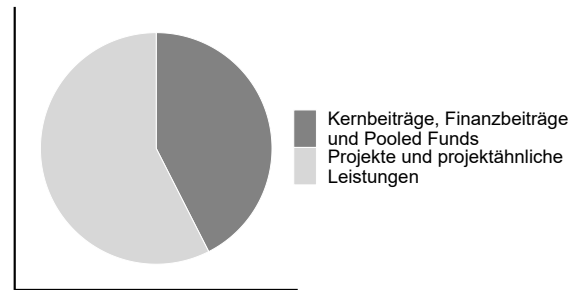

Kategorien mit negativen Summenwerten nicht berücksichtigt; Datenquelle: ADA-Statistik

VII. Der größte Sektor im Detail (2022)

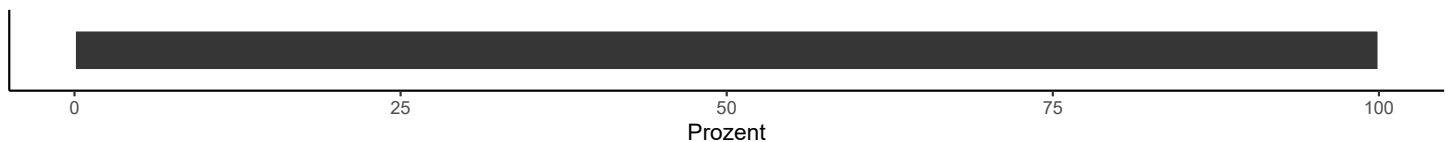

Humanitäre Hilfe:
Materielle Hilfs- & Dienstleistungen

Datenquelle: ADA-Statistik

VIII. Empfängerländer (Top 5) (2022)



*lt. Dreijahresprogramm der österreichischen Entwicklungspolitik (2022-2024); Datenquelle: ADA-Statistik

IX. Umsetzungspartner (Top 5) (2022)

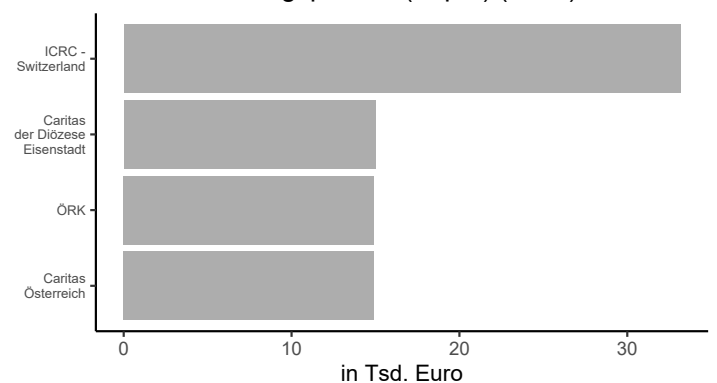

Datenquelle: ADA-Statistik

X. SDG-Profil (2022)

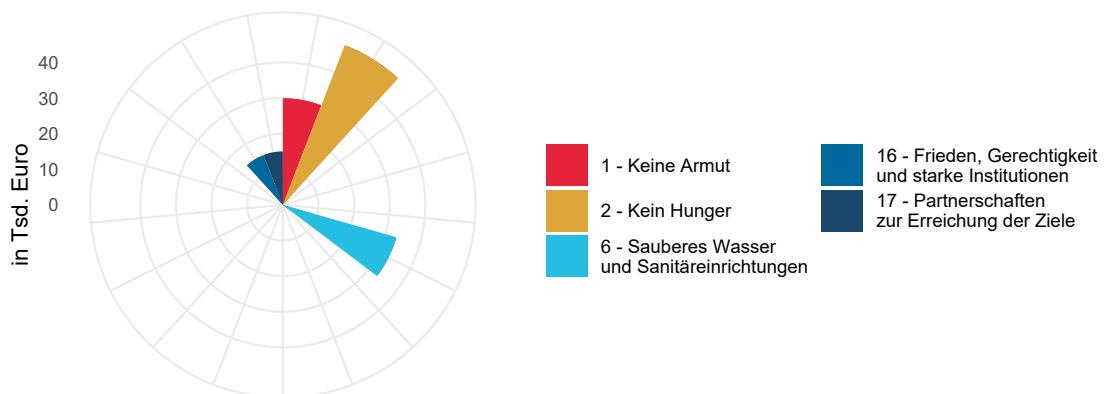

Gesamtbetrag der nach SDGs klassifizierten ODA: EUR 0,08 Mio. (100,00%); eine Aufsummiung der einzelnen Zielen zugeordneten Beträge ist aufgrund von Mehrfachnennungen nicht möglich; Kategorien mit negativen Summenwerten nicht berücksichtigt; Datenquelle: ADA-Statistik