

ODA-Geberprofil 2022¹ WIEN [WIE]

ODA Wien im Bundesländervergleich

I. Anteil WIE an der ODA der Bundesländer

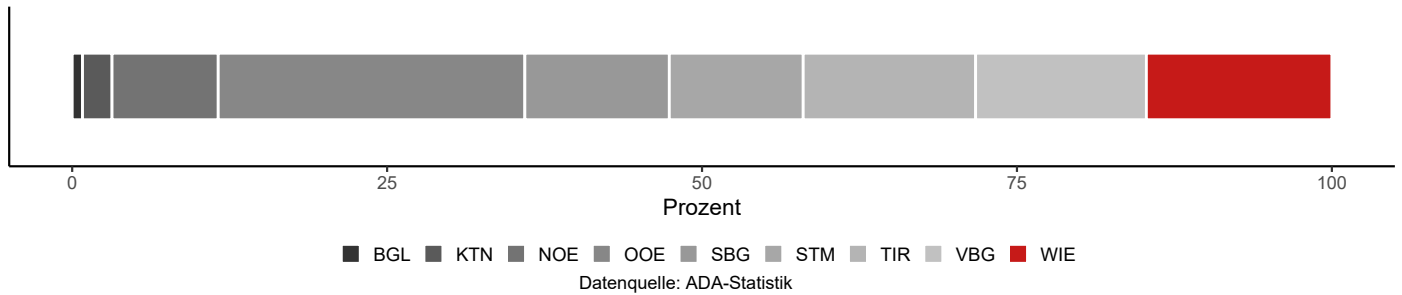

II. ODA der Bundesländer (2020-2022) und Anteil am Bruttoregionalprodukt (BRP) (2021)

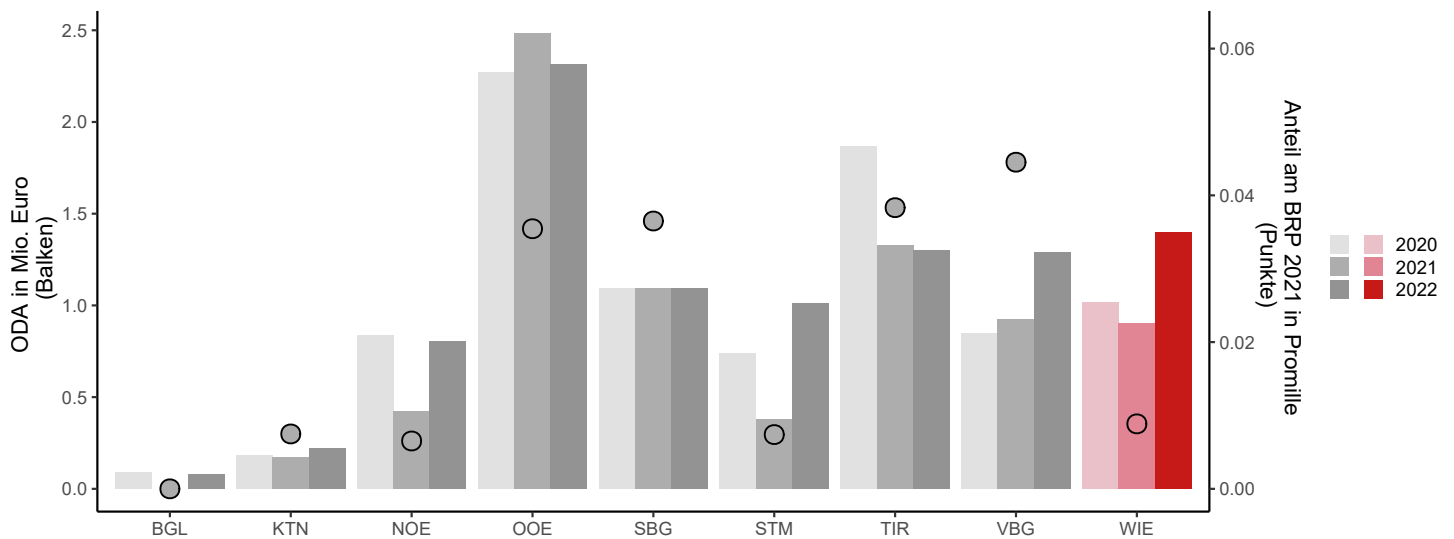

ODA (Wien gesamt 2022): EUR 1,40 Mio.; Eckdaten Wien 2021: BRP: EUR 101.960 Mio., Einwohner*innen: 1.920.949 (1. Jänner); Datenquellen: Statistik Austria, ADA-Statistik

III. Geberstruktur (2022)

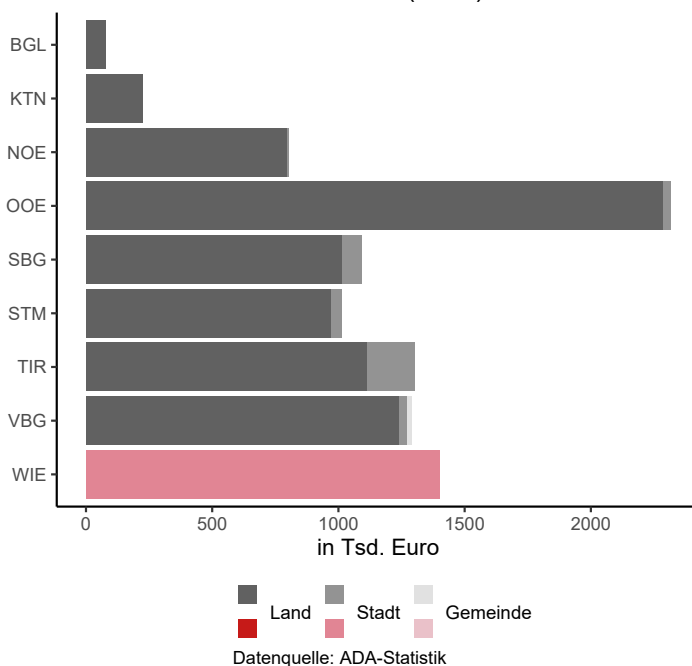

IV. Abwicklungsstruktur (2022)

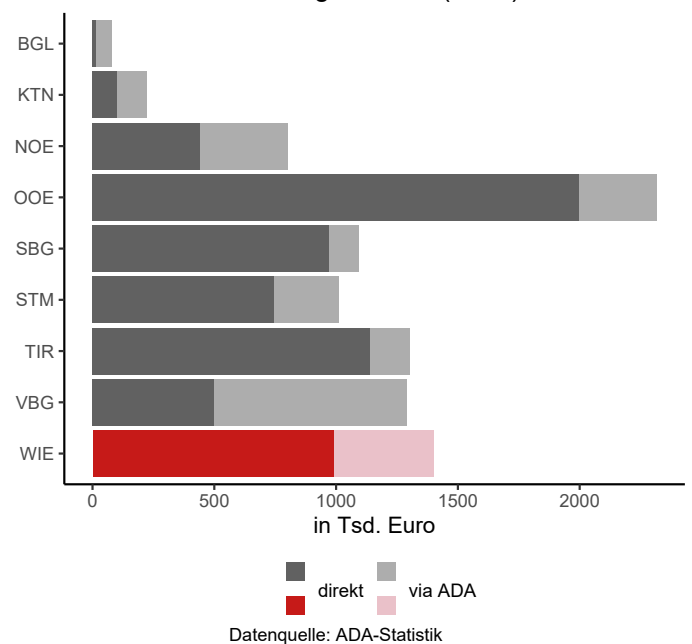

¹Stand: November 2023; Berechnungsbasis: Zuschussäquivalent (da Länder & Gemeinden nur Zuschüsse vergeben, entspricht das Zuschussäquivalent den Netto-Auszahlungen); exklusive ODA-anrechenbare Kosten für Asylwerber*innen im Geberland; Kontakt und weiterführende Informationen: statistik@ada.gv.at.

ODA-Geberprofil 2022 WIEN [WIE]

ODA Wien im Detail

V. Sektoren im Überblick (2022)

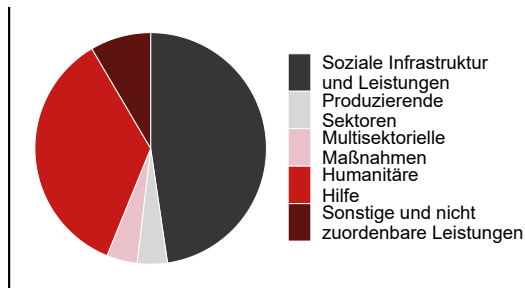

Kategorien mit negativen Summenwerten nicht berücksichtigt; Datenquelle: ADA-Statistik

VI. Modalitäten (2022)

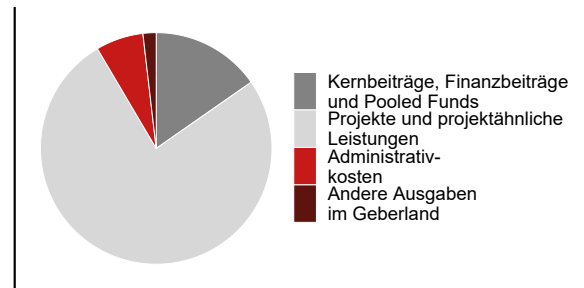

Kategorien mit negativen Summenwerten nicht berücksichtigt; Datenquelle: ADA-Statistik

VII. Der größte Sektor im Detail (2022)

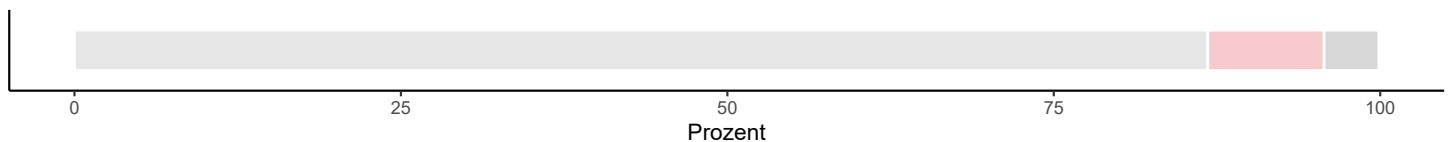

Datenquelle: ADA-Statistik

VIII. Empfängerländer (Top 5) (2022)

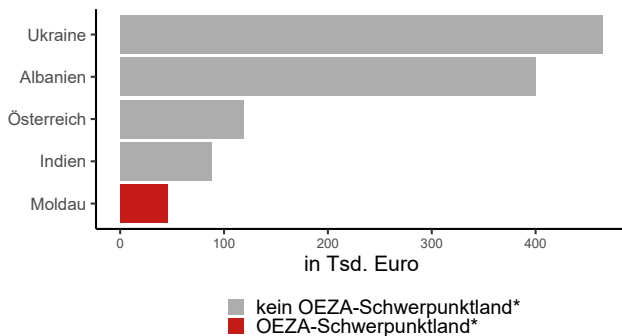

*lt. Dreijahresprogramm der österreichischen Entwicklungspolitik (2022-2024); Datenquelle: ADA-Statistik

IX. Umsetzungspartner (Top 5) (2022)

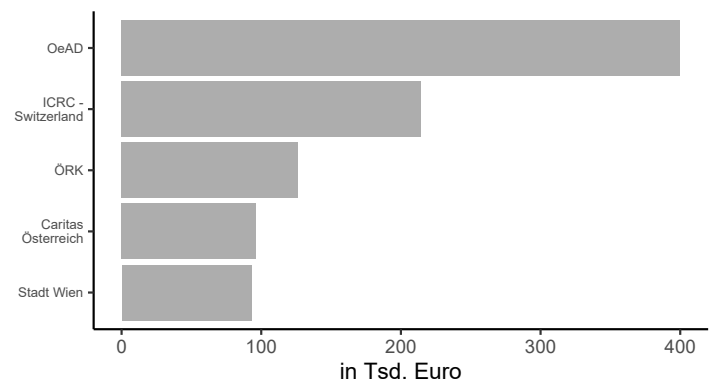

Datenquelle: ADA-Statistik

X. SDG-Profil (2022)

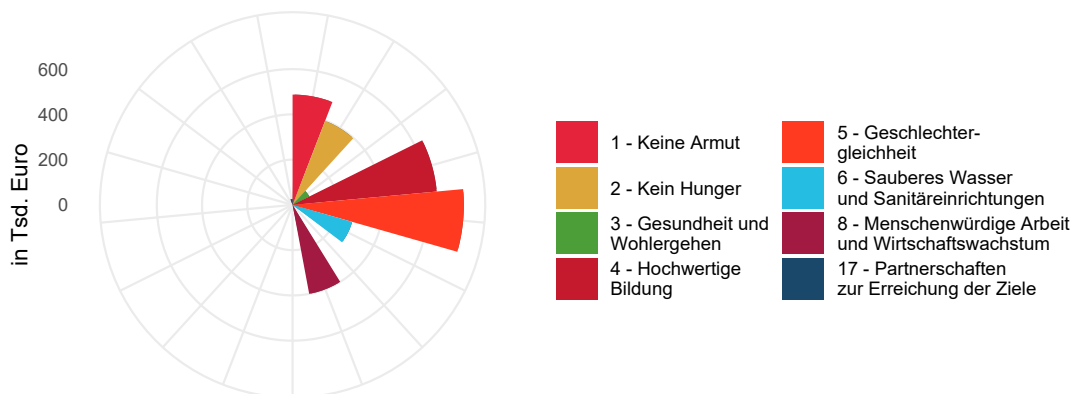

Gesamtbetrag der nach SDGs klassifizierten ODA: EUR 1,31 Mio. (93,36%); eine Aufsummierung der einzelnen Zielen zugeordneten Beträge ist aufgrund von Mehrfachnennungen nicht möglich; Kategorien mit negativen Summenwerten nicht berücksichtigt; Datenquelle: ADA-Statistik